

A.R.S. COMO ANEXO, DO MESMO MODO QUE O PROJETO ORIGINAL, COM MARQUISE EM BALANÇO

O DETALHE DA FACHADA DO SETOR DE SERVIÇO AVANÇA 9cm SOBRE O AFASTAMENTO LATERAL DE 1,50m MÍNIMO, SENDO PERMITIDO PELA LEGISLAÇÃO URBANA QUE PAREDES COM ESSE OBJETIVO AVANÇEM EM ATÉ 60cm.

CHAPA METÁLICA (BRISÉ) DESCOLADA DA EDIFICAÇÃO

NA PROJEÇÃO DO PAVIMENTO SUPERIOR, O DETALHE DA FACHADA AVANÇA 32cm SOBRE O AFASTAMENTO LATERAL DE 1,50m MÍNIMO, SENDO PERMITIDO PELA LEGISLAÇÃO URBANA QUE O BALANÇO OCORRA EM ATÉ 60cm.

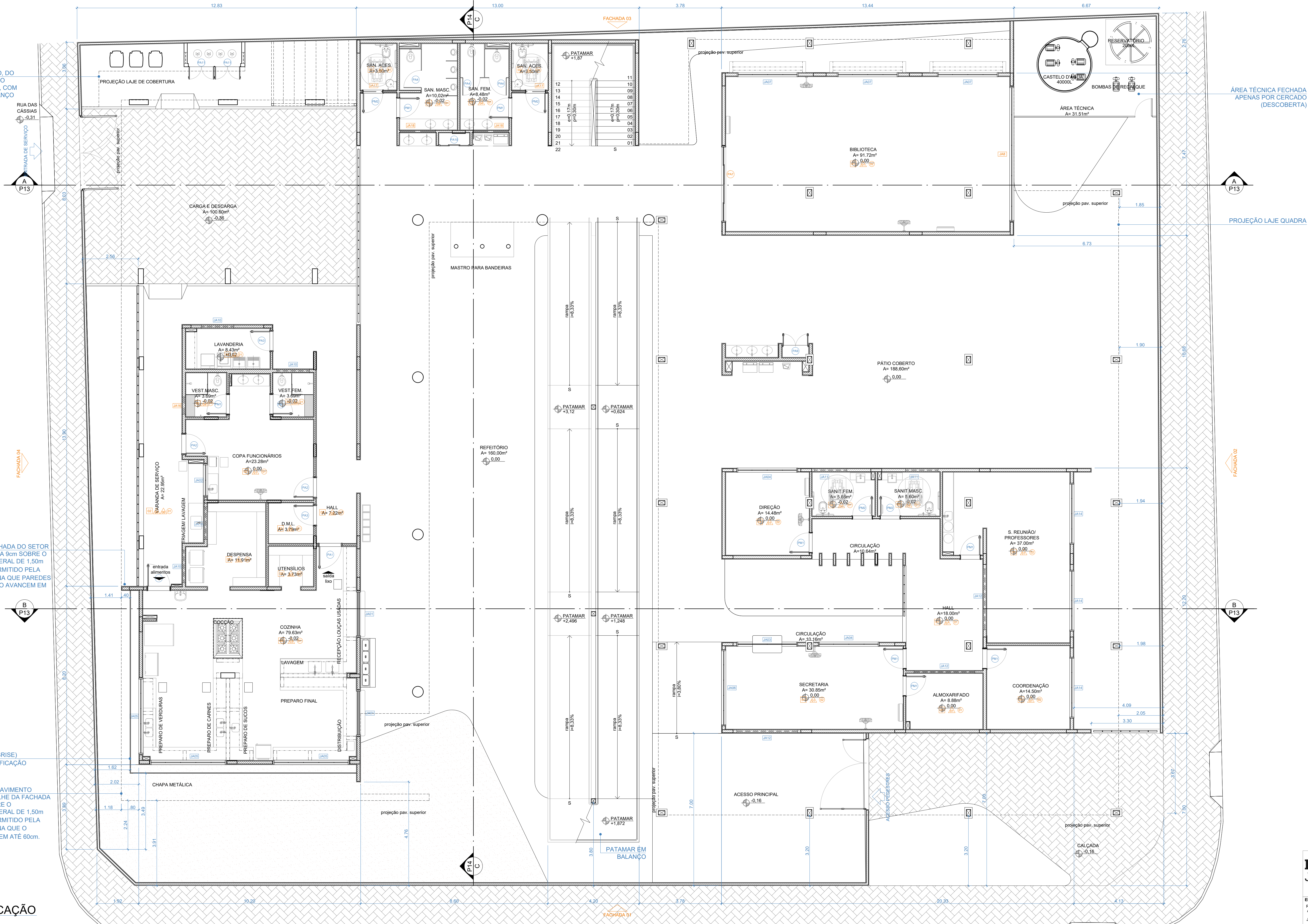



VERIFICAÇÃO DAS ASSINATURAS



Código para verificação: 00E1-1D38-F342-7175

Este documento foi assinado digitalmente pelos seguintes signatários nas datas indicadas:



NAIARA VALERIA BARBOSA CORREA (CPF 108.XXX.XXX-10) em 06/05/2025 15:57:05 GMT-03:00

Papel: Parte

Emitido por: Sub-Autoridade Certificadora 1Doc (Assinatura 1Doc)



MARIANA PINTO GUEDES (CPF 119.XXX.XXX-30) em 06/05/2025 16:30:44 GMT-03:00

Papel: Parte

Emitido por: Sub-Autoridade Certificadora 1Doc (Assinatura 1Doc)

Para verificar a validade das assinaturas, acesse a Central de Verificação por meio do link:

<https://juizdefora.1doc.com.br/verificacao/00E1-1D38-F342-7175>